STRECHA

POZN.: PRIPOJOVACIE ROZMERY ZARIADENÍ - VZT JEDNOTKY, VENTILÁTORY ZAMERAŤ PODĽA SKUT. ROZMEROV ZARIADENÍ

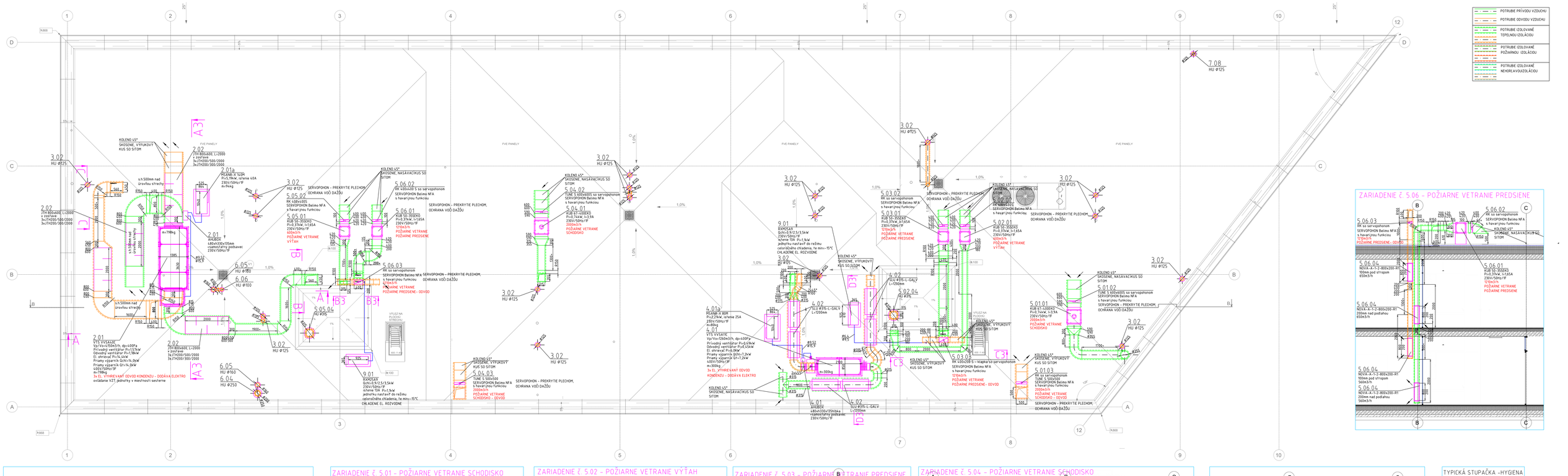

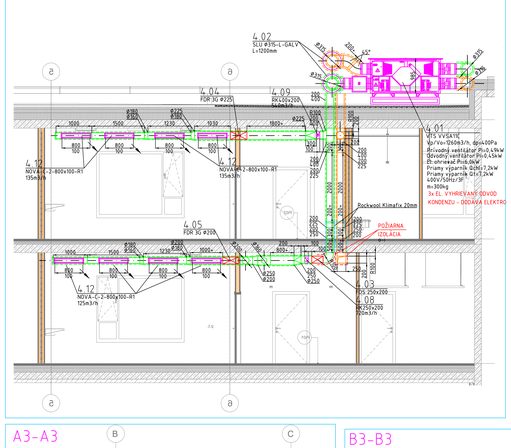

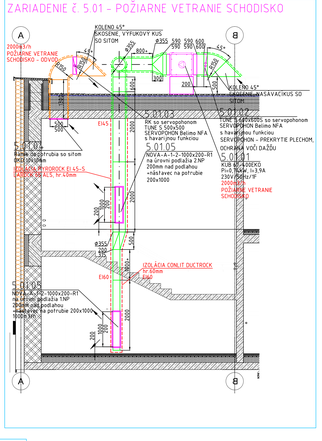

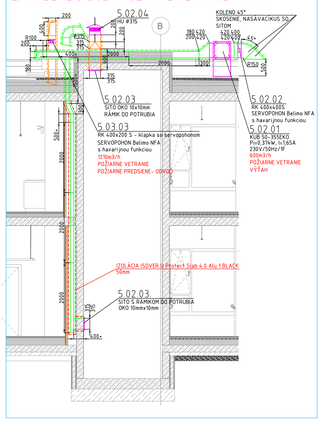

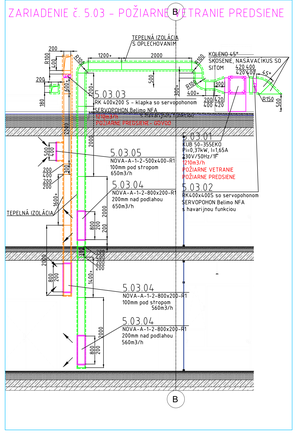

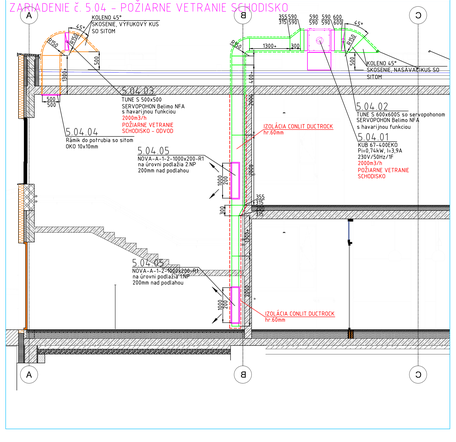

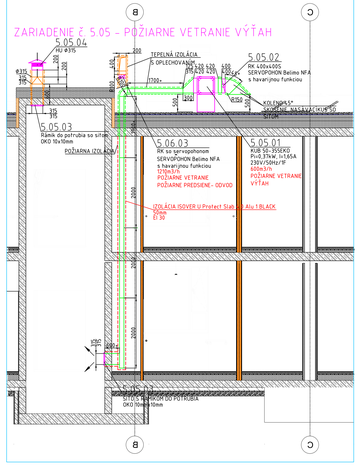

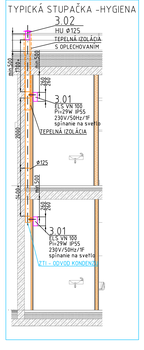

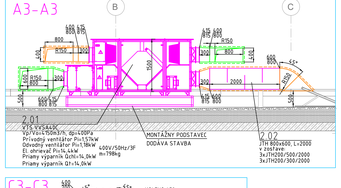

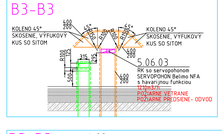

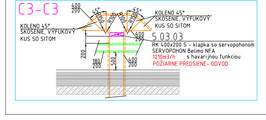

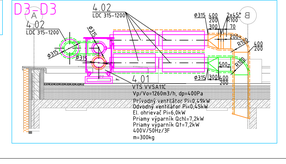

POZN.: - Technická správa a Výkaz - výmer sú neoddeliteľnou súčasťou technickej dokumentácie
- servisné a montážne otvory zabezpečuje stavba
- pred montážou je zhotoviteľ diela povinný sa oboznámiť a dodržať montážne predpisy všetkých zariadení použitých v PD
- montážne rámy pod VZT jednotky zabezpečuje stavba
- betónové podstavce pod vantilátory CHÚC a kondenzačné jednotky dodáva VZT
- pred začatím montáže je potrebná obhliadka skutkového stavu
- servopohonyna streche opatriť krycím plechom - ochrana voči dažďu
- potrubie vo vonkajšom prostredí bude izolované tepelnou izoláciou s oplechovaním
- potrubie prívodu vzduchu vo vnútornom prostredí bude izolované tepelnou izoláciou
- priznané potrubia a distribučné prvky opatriť čiernym náterom, izolácia priznaného potrubia v čiernej farbe
- spustenie ventilátorov pre veranie CHÚC opozdené voči otváraniu klapiek o 30s
- hrúbku steny pre požiarne mriežky F-C2 s montážou do priečky zamerať pred objednaním podľa skutkového stavu
- utesnenie otvorov po montáži nie je v dodávke VZT

SO 09 - S-JTSK = ±0,000 = 137,200 m.n.m.

NÁZOV PROJEKTU: SOCIÁLNO-KOMUNITNÉ CENTRUM, BERNOLÁKOVO	ČASŤ: E1.5 Vzduchotechnika		OBSAH: Pôdorys strechy, rezy
NÁZOV STAVEBNÉHO OBJEKTU: SO 09 - SOCIÁLNO-ZDRAVOTNÉ ZARIADENIE (SZNZ - ROZNÁ)			
KÓD PROFESIE: VZT	DÁTUM: 09/2025	ČÍSLO VÝKRESU: 01	Autor návrhu: NIA s.r.o. Zodpovedný projektant: Ing. Mária Kovačová
	STAVEB. OBJEKT: SO 09	FORMÁT: 21xA4	Vypracovať: Ing. Mária Kovačová
ČÍSLO: SADY	MIERKA: 1:50	STUPEŇ PD: DRP	Miesto stavby: Jasov, č. 2773467, 2773468, 2773469, 2773470, 2773471, 2773482, Lekárnická ulica, 900 27 Bernolákovo

INVESTOR	GEN. PROJEKTANT	PROJEKTANT ČASTI	KONTAKT
DULOS, s. r. o., Šulinská 2, Bratislava 821 05	NIA s.r.o., Kalinčiakova 3, Bratislava	PIK VZT s.r.o., Kalinčiakova 1750/17, 851 02 Bratislava	pavuk@gmail.com

miestor